

GRADBENA PARCELA:

- parcele, št. 3051/2, 3051/3, 3051/5, 3051/6, 3051/7, 3051/13, 3051/14, 3051/16, 3051/17, 3052/5, 3052/19, 3059/10, 3059/12, 2059/13, k.o. 2315 Šempeter, skupna površina: 2614 m<sup>2</sup>
- osnovna namenska raba; stavbno zemljišče
- enota urejanja prostora; ŠE-58
- podrobna namenska raba; CU - Površine za centralne dejavnosti

OBJEKT

- Obstoječi objekti - predmet projekta
- Obstoječi objekti - podzemna garaža (ni predmet projekta)

PARCELNE MEJE:

- Parcelna meja - UREJENA
- Parcelna meja - GRAFIČNA
- GRADBENA PARCELA NAMERAVANE GRADNJE

TOPOGRAFSKA VSEBINA:

- PLASTNICE 5 m

INFRASTRUKTURNI VODI:

- FEKALNA KANALIZACIJA
- METEORNA KANALIZACIJA
- PLINOVOD
- VODOVOD
- NN PODZEMNI VOD
- VN PODZEMNI VOD
- TK VOD
- JAVNA RAZSVETLJAVA
- KABELSKA KANALIZACIJA

VAROVALNI PASOVI INFRASTRUKTURE:

- VAROV. PAS FEK. KANALIZACIJE, 3 m od osi voda
- VAROV. PAS MET. KANALIZACIJE, 3 m od osi voda
- VAROV. PAS VODOVODA 3 m od osi voda
- VAROV. PAS TK VODA, 3 m od osi voda
- VAROV. PAS JR, 1 m os osi voda
- VAROV. PAS VN VODA 20kV, podzemni kabel. sistem, 1 m od osi voda
- VAROV. PAS JAVNE POTI LOKALNE CESTE 414232 IN 414071, 10 m od roba cestnega sveta
- VAROV. PAS PLINOVODA, podzemni vod, tlak = 1 bar, 1m od osi voda

Podatki	Vir podatkov	Institucija	Datum	Natančnost
Topografska vsebina	Polarna izmera	Dezis d.o.o.	15.04.2021	±0.04m
Katastrski podatki				
Parcelne meje - UREJENE (ZENDMPE, ZEN, ZEN-A; 2000 ---)	Zemljiški kataster (ZKN)	Geodetska uprava RS	15.04.2021	±0.04m
Parcelne meje - MUP (ZZkat; 1974 - 2000)	Zemljiški kataster (ZKN)	Geodetska uprava RS	15.04.2021	±0.15m
Parcelne meje - GRAFIČNE	Zemljiški kataster (ZKP)	Geodetska uprava RS	15.04.2021	±0.50m
Boniteta parcel	Zemljiški kataster	Geodetska uprava RS	15.04.2021	/
Dejanska raba	Register kmetijskih gospodarstev	Ministrstvo za kmetijstvo in okolje	15.04.2021	/
Podzemna gospodarska javna infrastruktura				
Plin	Kataster GJI	Geodetska uprava RS	15.04.2021	±1.00m < 5.00m
Vodovod	Spletni pregledovalnik PISO	Vodovodi in kanalizacija Nova Gorica d.d.	15.04.2021	ni podatka - informativno
Kanalizacija	Terenska izmera	Dezis d.o.o.	15.04.2021	ni podatka - informativno
	Spletni pregledovalnik PISO	Vodovodi in kanalizacija Nova Gorica d.d.	15.04.2021	ni podatka - informativno
Elektrika - podzemno	Upravljalavec	Elektro Primorska d.d.	15.04.2021	ni podatka - informativno
Komunikacijski vod - podzemno	Kataster GJI	Geodetska uprava RS, Upravljalavec TELEKOM	15.04.2021	±1.00m < 5.00m *
		Geodetska uprava RS, Upravljalavec T-2	15.04.2021	±0.40m < 1.00m *
		Geodetska uprava RS, Upravljalavec KATE Nova Gorica	15.04.2021	±0.10m < 1.00m *
Opomba *: Natančnosti in upravljalavec posameznega voda so definirane v digitalnem delu načrta.				



Arhitekturni biro  
ACMA d.o.o.  
Lokarjev drevored 1  
SI 5270 Ajdovščina  
T: +386(0)53869215  
E: atelje@acma.si  
I: www.acma.si

naziv gradnje	Kulturna dvorana in zdravstveni dom Šempeter			
investitor	Občina Šempeter Vrtojba, Trg Ivana Roba 3a, 5290 Šempeter pri Gorici			
pooblaščen arh. / vodja projekta	Marko Kosovel u.d.i.a., A-1091	mag. Boštjan Furlan u.d.i.g.&u.d.i.a., G-2092		
arhitekti	mag. Boštjan Furlan u.d.i.g.&u.d.i.a.	Boštjan Hvala, u.d.i.a.	Domen Fučka u.d.i.a.	
id. nač. / načrt / prikaz / faza / datum	2021-23	arhitektura	načrt arhitekture	DGD feb. 2023, dec. 2023
merilo / vsebina risbe / št. lista	1:500	SITUACIJA OBSTOJEČEGA STANJA		LP.1.1

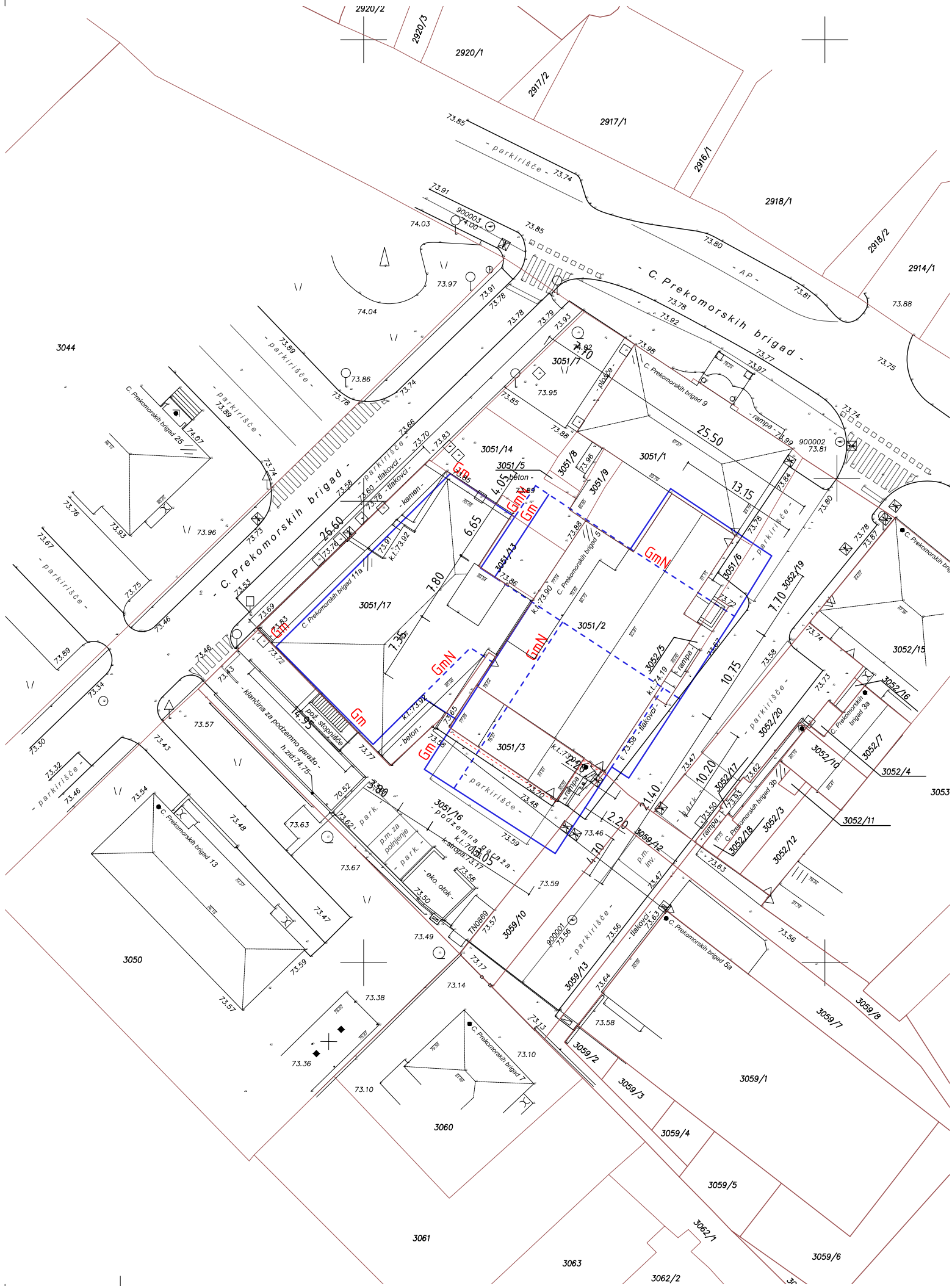

- GRADBENA PARCELA:
- parcele, št. 3051/2, 3051/3, 3051/5, 3051/6, 3051/7, 3051/13, 3051/14, 3051/16, 3051/17, 3052/5, 3052/19, 3059/10, 3059/12, 2059/13, k.o. 2315 Šempeter, skupna površina: 2614 m<sup>2</sup>
  - osnovna namenska raba; stavbno zemljišče
  - enota urejanja prostora; ŠE-58
  - podrobna namenska raba; CU - Površine za centralne dejavnosti

- PARCELNE MEJE:
- Parcelna meja - UREJENA
  - Parcelna meja - GRAFIČNA
  - GRADBENA PARCELA NAMERAVANE GRADNJE

- REGULACIJSKE LINIJE (po OPPN Mestno središče v Šempetru (Ur.l.RS, št. 30/2010, spremembe in dopolnitve 23/2015))
- GL GRADB. LINIJA
  - GLN GRADB. LINIJA V NADSTROPJU
  - Gm GRADBENA MEJA
  - GmN GRADB. MEJA V NADSTROPJU
  - RL REGULACIJSKA LINIJA

	naziv gradnje	Kulturna dvorana in zdravstveni dom Šempeter			
	investitor	Občina Šempeter Vrtojba, Trg Ivana Roba 3a, 5290 Šempeter pri Gorici			
	pooblaščen arh. / vodja projekta	Marko Kosovel u.d.i.a., A-1091	mag. Boštjan Furlan u.d.i.g.&u.d.i.a., G-2092		
	arhitekti	mag. Boštjan Furlan u.d.i.g.&u.d.i.a.	Boštjan Hvala, u.d.i.a.	Domen Fučka u.d.i.a.	
	id. nač. / načrt / prikaz / faza / datum	2021-23	arhitektura	načrt arhitekture	DGD feb. 2023, dec. 2023
	merilo / vsebina risbe / št. lista	1:500	SITUACIJA OBSTOJEČEGA STANJA		LP.1.2

© Arhitekturni biro  
ACMA d.o.o.  
Lokarjev drevored 1  
SI 5270 Ajdovščina  
T: +386(0)53869215  
E: atelje@acma.si  
I: www.acma.si



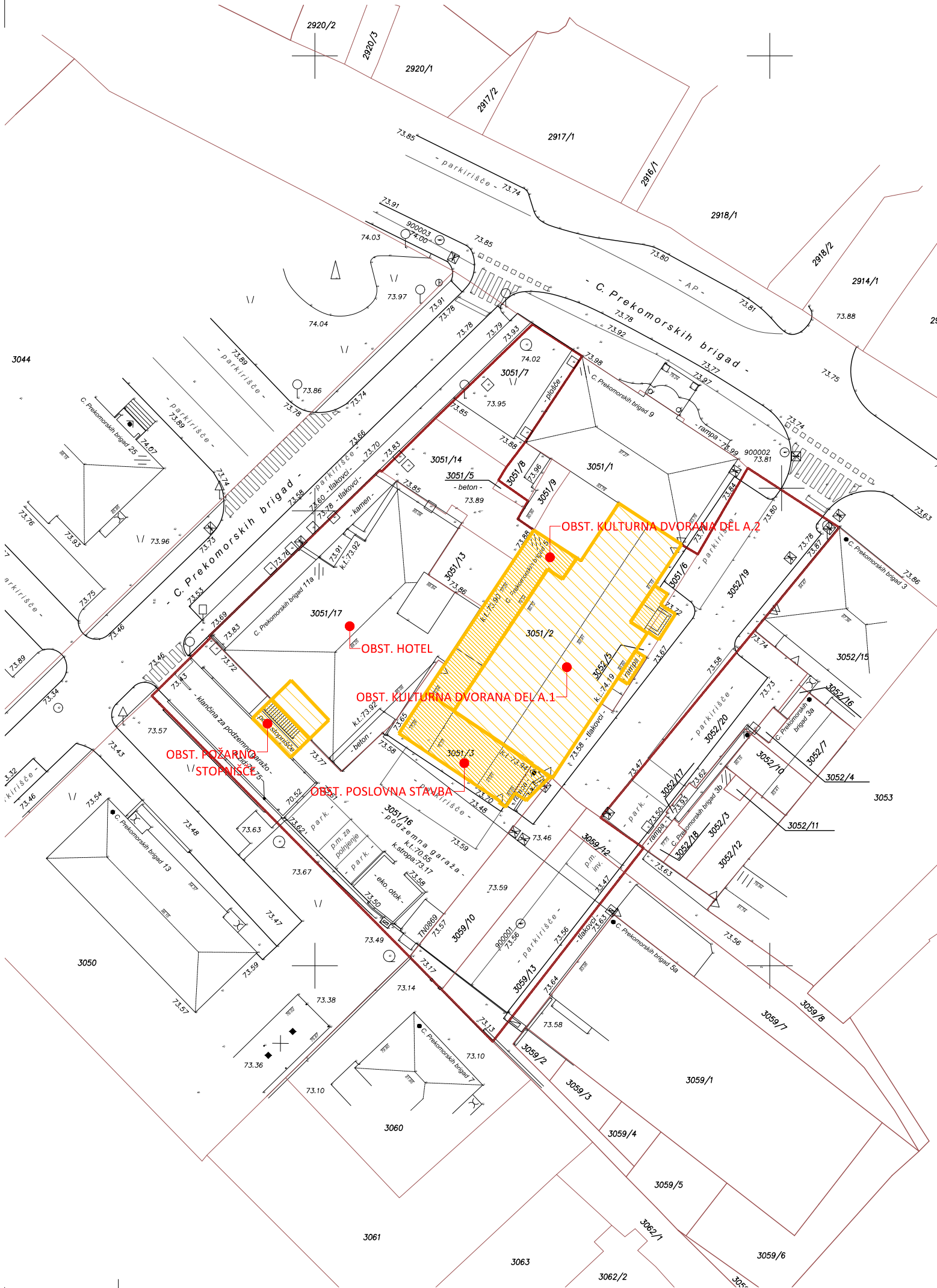

GRADBENA PARCELA:

- parcele, št. 3051/2, 3051/3, 3051/5, 3051/6, 3051/13, 3051/14, 3051/16, 3051/17, 3052/5, 3059/10, 3052/19 k.o. 2315 Šempeter, skupna površina: 1903.7m2
- osnovna namenska raba; stavbno zemljišče
- enota urejanja prostora; ŠE-58
- podrobna namenska raba; CU - Površine za centralne dejavnosti

PARCELNE MEJE:

- Parcelna meja - UREJENA
- Parcelna meja - MUP
- Parcelna meja - GRAFIČNA
- GRADBENA PARCELA NAMERAVANE GRADNJE

OBJEKTI:

- ODSTRANITEV V CELOTI
- ODSTRANITEV DELOV OBJEKTA

POSLOVNA STAVBA SE ODSTRANI V CELOTI. OBJEKT JE KONSTRUKCIJSKO IN FUNKCIONALNO LOČEN OD KULTURNE DVORANE.

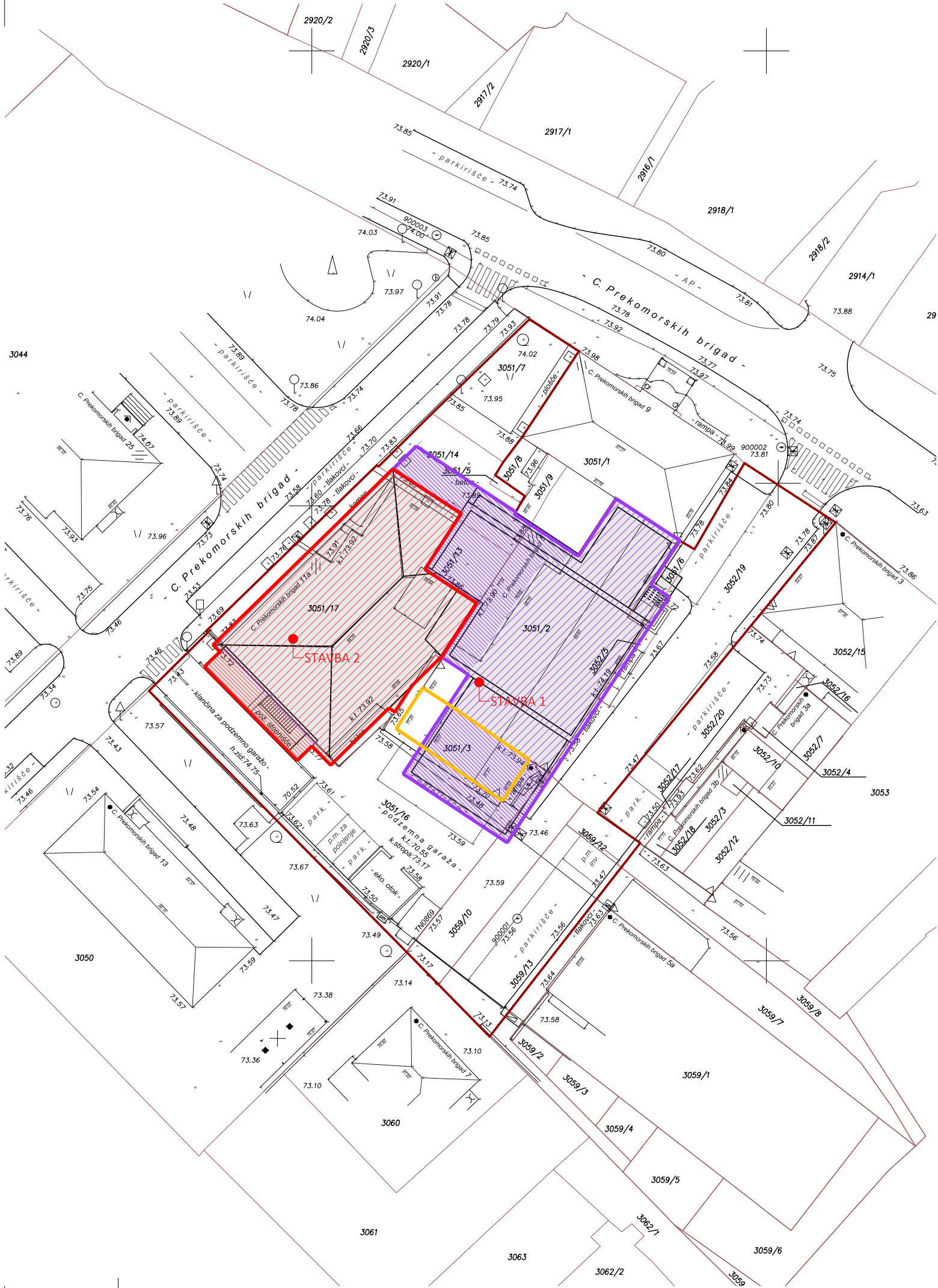

- parcele, št. 3051/2, 3051/3, 3051/5, 3051/6, 3051/7, 3051/13, 3051/14, 3051/16, 3051/17, 3052/5, 3052/19, 3059/10, 3059/12, 2059/13, k.o. 2315 Šempeter, skupna površina: 2614 m2
- osnovna namenska raba; stavbno zemljišče
- enota urejanja prostora; ŠE-58
- podrobna namenska raba; CU - Površine za centralne dejavnosti

PARCELNE MEJE:

- Parcelna meja - UREJENA
- Parcelna meja - MUP
- Parcelna meja - GRAFIČNA
- GRADBENA PARCELA NAMERAVANE GRADNJE

OBJEKTI:

OBRAVNAVAN JE ENOTEN OBJEKT 1, KI SE DELI NA DVE STAVBI:

- STAVBA 1 S STAVBNIMA DELOMA: K1, K2
- STAVBA 2 S STAVBNIMI DELI: KL, K3, ZD, ZD2
- ODSTRANITEV POSLOVNE STAVBE
- STAVBA 1 - REKONSTRUKCIJA
- STAVBA 1 - PRIZIDAVA
- STAVBA 2 - PREDMET SPREMEMBE NAMEMBNOSTI IN REKONSTRUKCIJE
- STAVBA 2 - PRIZIDAVA



© Arhitekturni biro  
ACMA d.o.o.  
Lokarjev drevored 1  
SI 5270 Ajdovščina  
T: +386(0)53869215  
E: atelje@acma.si  
I: www.acma.si

naziv gradnje	Kulturna dvorana in zdravstveni dom Šempeter				
investitor	Občina Šempeter Vrtojba, Trg Ivana Roba 3a, 5290 Šempeter pri Gorici				
pooblaščen arh. / vodja projekta	Marko Kosovel u.d.i.a., A-1091	mag. Boštjan Furlan u.d.i.g.&u.d.i.a., G-2092			
arhitekti	mag. Boštjan Furlan u.d.i.g.&u.d.i.a.	Boštjan Hvala, u.d.i.a.	Domen Fučka u.d.i.a.		
id. nač. / načrt / prikaz / faza / datum	2021-23	arhitektura	načrt arhitekture	DGD	feb. 2023, dec. 2023
merilo / vsebina risbe / št. lista	1:500	G.U.S. - PREGLEDNA SITUACIJA			LP.3



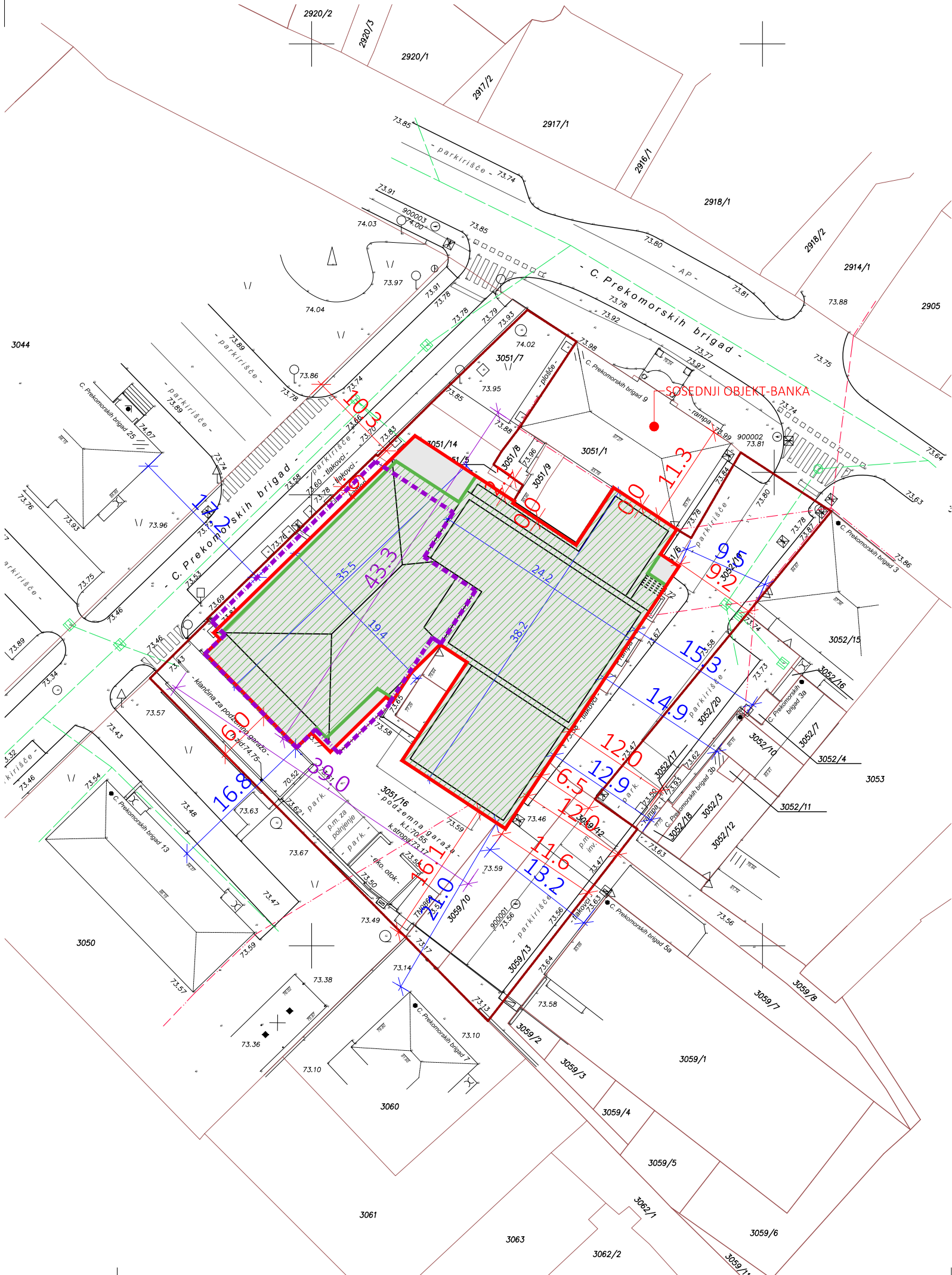

- PODATKI O OBJEKTU-POVRŠINE:  
NOVA ZAZIDANA POVRŠINA; 1105.7 m2
- PROJEKCIJA NAJBOLJ IZPOSTAVLJENIH NADZEMNIH DELOV OBJEKTA
- PROJEKCIJA NAJBOLJ IZPOSTAVLJENIH PODZEMNIH DELOV OBJEKTA
- MAKSIMALNE DIMENZIJE OBJEKTA

- neto površina objekta; 2631.3 m2
  - bruto površina objekta; 3425.0 m2
  - bruto prostornina objekta; 10958 m3
  - etažnost; K + P + 2N + M
  - kota pritličja; 73.92 m n.m.v.
  - maksimalne dimenzije objekta; 43.5 m x 39.1 m
  - maksimalna višina objekta; 15.4 m nad koto pritličja
  - faktor zazidanosti (obstoječe + prizidava); 0.45
- MINIMALNI ODMIK OD SOSEDNIJH OBJEKTOV;
- v smeri severozahoda je prizidava oddaljena 17.2 m od stavbe na parceli 3044 (nespremenjeno)
  - v smeri severovzhoda se objekt stikuje s stavbo na parcelah 3051/1 in 3051/9 (nespremenjeno)
  - v smeri severovzhoda je objekt oddaljen 2.1 m od stavbe na parcelah 3051/8
  - v smeri vzhoda je prizidava oddaljena 9.5 m od stavbe na parceli 3052/15
  - v smeri jugovzhoda je prizidava oddaljena 12.9 m od stavbe na parceli 3052/18
  - v smeri jugovzhoda je prizidava oddaljena 14.9 m od stavbe na parceli 3052/10
  - v smeri jugovzhoda je prizidava oddaljena 15.3 m od stavbe na parceli 3052/4 in 3052/16
  - v smeri jugovzhoda je prizidava oddaljena 13.2 m od stavbe na parceli 3059/1
  - v smeri jugozahoda je prizidava oddaljena 16.8 m od stavbe na parceli 3050
  - v smeri juga je prizidava oddaljena 21.0 m od stavbe na parceli 3060

- MINIMALNI ODMIKI DELOV OBJEKTA OD ZEMLJIŠČ V TUJI LASTI (VSE K.O. ŠEMPETER);
- novogradnja se stikuje s stavbo na zemljišču s parc. št. 3051/1; 0.0 m
  - minimalen odmik od parcele s št. 3051/8 znaša 2.1 m
  - minimalen odmik od parcele s št. 3051/9 znaša 0.0 m
  - minimalen odmik od parcele s št. 3044 znaša 10.3 m
  - minimalen odmik od parcele s št. 3047 znaša 0.6 m
  - minimalen odmik od parcele s št. 3050 znaša 6.0 m
  - minimalen odmik od parcele s št. 3059/7 znaša 11.6 m
  - minimalen odmik od parcele s št. 3059/8 znaša 12.0 m
  - minimalen odmik od parcele s št. 3060 znaša 16.1 m
  - minimalen odmik od parcele s št. 3052/15 znaša 9.2 m
  - minimalen odmik od parcele s št. 3052/17 znaša 12.0 m
  - minimalen odmik od parcele s št. 3052/20 znaša 6.5 m
  - minimalen odmik od parcele s št. 3426/4 znaša 11.3 m



© Arhitekturni biro  
ACMA d.o.o.  
Lokarjev drevored 1  
SI 5270 Ajdovščina  
T: +386(0)53869215  
E: atelje@acma.si  
I: www.acma.si

naziv gradnje	Kulturna dvorana in zdravstveni dom Šempeter		
investitor	Občina Šempeter Vrtojba, Trg Ivana Roba 3a, 5290 Šempeter pri Gorici		
pooblaščen arh. / vodja projekta	Marko Kosovel u.d.i.a., A-1091	mag. Boštjan Furlan u.d.i.g.&u.d.i.a., G-2092	
arhitekti	mag. Boštjan Furlan u.d.i.g.&u.d.i.a., Boštjan Hvala, u.d.i.a.	Domen Fučka u.d.i.a.	
id. nač. / načrt / prikaz / faza / datum	2021-23	arhitektura	načrt arhitekture DGD feb. 2023, dec. 2023
merilo / vsebina risbe / št. lista	1:500	G.U.S. PRIKAZ LEGE OBJEKTA V PROSTORU LP.4	

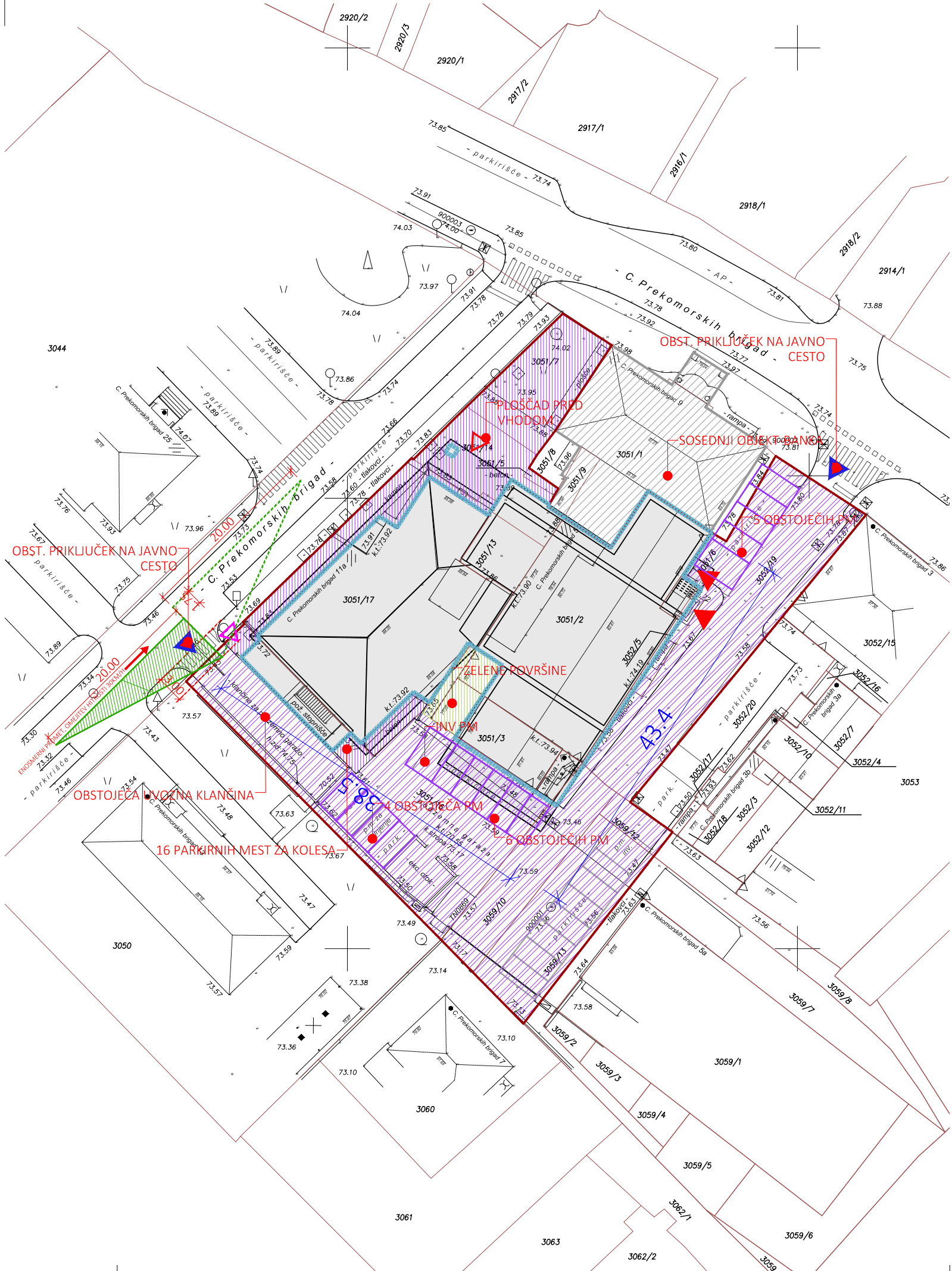

GRADBENA PARCELA:

- parcele, št. 3051/2, 3051/3, 3051/5, 3051/6, 3051/7, 3051/13, 3051/14, 3051/16, 3051/17, 3052/5, 3052/19, 3059/10, 3059/12, 2059/13, k.o. 2315 Šempeter, skupna površina: 2614 m<sup>2</sup>
- osnovna namenska raba; stavbno zemljišče
- enota urejanja prostora; ŠE-58
- podrobna namenska raba; CU - Površine za centralne dejavnosti

- NOV OBJEKT NA STIKU Z ZEMLJIŠČEM : 1037.2 m<sup>2</sup>
- SOSEDNI OBJEKT
- DIMENZIJA OBJEKTA NA STIKU Z ZEMLJIŠČEM 5.3
- ZUNANJE UTRJENE POVRŠINE: 317.9 m<sup>2</sup>
- ZUNANJE PROMETNE IN FUNKCIONALNE POVRŠINE: 1219.0 m<sup>2</sup>
- ZELENE POVRŠINE: 40.9 m<sup>2</sup>

- VHOD/IZHOD NASTOPAJOČI IN OPREMA, ZAPOSLENI
- VHOD/IZHOD OBISKOVALCI DVORANE
- VHOD/IZHOD ZDRAVSTVENI DOM
- UVOZ NA GRADBENO PARCELO

PREGLEDNOST

NOVOZGRAJENI DELI OBJEKTA V NIČEMER NE POSLABŠUJEJO PREGLEDNOSTI NA UVOZIH NA JAVNE CESTE. IZVOZ IZ PODZEMNE GARAŽE OSTAJA NESPREMENJEN, PREGLEDNOSTNI TRIKOTNIK NEOVIRAN. ULICA JE ENOSMERN, Z OMEJITVIJO HITROSTI 30KM, BREZ VZDOLŽNEGA NAKLONA, KAR POMENI ZAUSTAVITVENO RAZDALJO 20M. PREGLEDNOSTNI TRIKOTNIK SE DOKAZUJE V NASPROTNI SMERI PROMETA PO ENOSMERNI ULICI.



© Arhitekturni biro  
ACMA d.o.o.  
Lokarjev drevored 1  
SI 5270 Ajdovščina  
T: +386(0)53869215  
E: atelje@acma.si  
I: www.acma.si

naziv gradnje	Kulturna dvorana in zdravstveni dom Šempeter		
investitor	Občina Šempeter Vrtojba, Trg Ivana Roba 3a, 5290 Šempeter pri Gorici		
pooblaščen arh. / vodja projekta	Marko Kosovel u.d.i.a., A-1091	mag. Boštjan Furlan u.d.i.g.&u.d.i.a., G-2092	
arhitekti	mag. Boštjan Furlan u.d.i.g.&u.d.i.a.	Boštjan Hvala, u.d.i.a.	Domen Fučka u.d.i.a.
id. nač. / načrt / prikaz / faza / datum	2021-23	arhitektura	načrt arhitekture DGD feb. 2023, dec. 2023
merilo / vsebina risbe / št. lista	1:500	ZUNANJA UREDITEV	LP.5



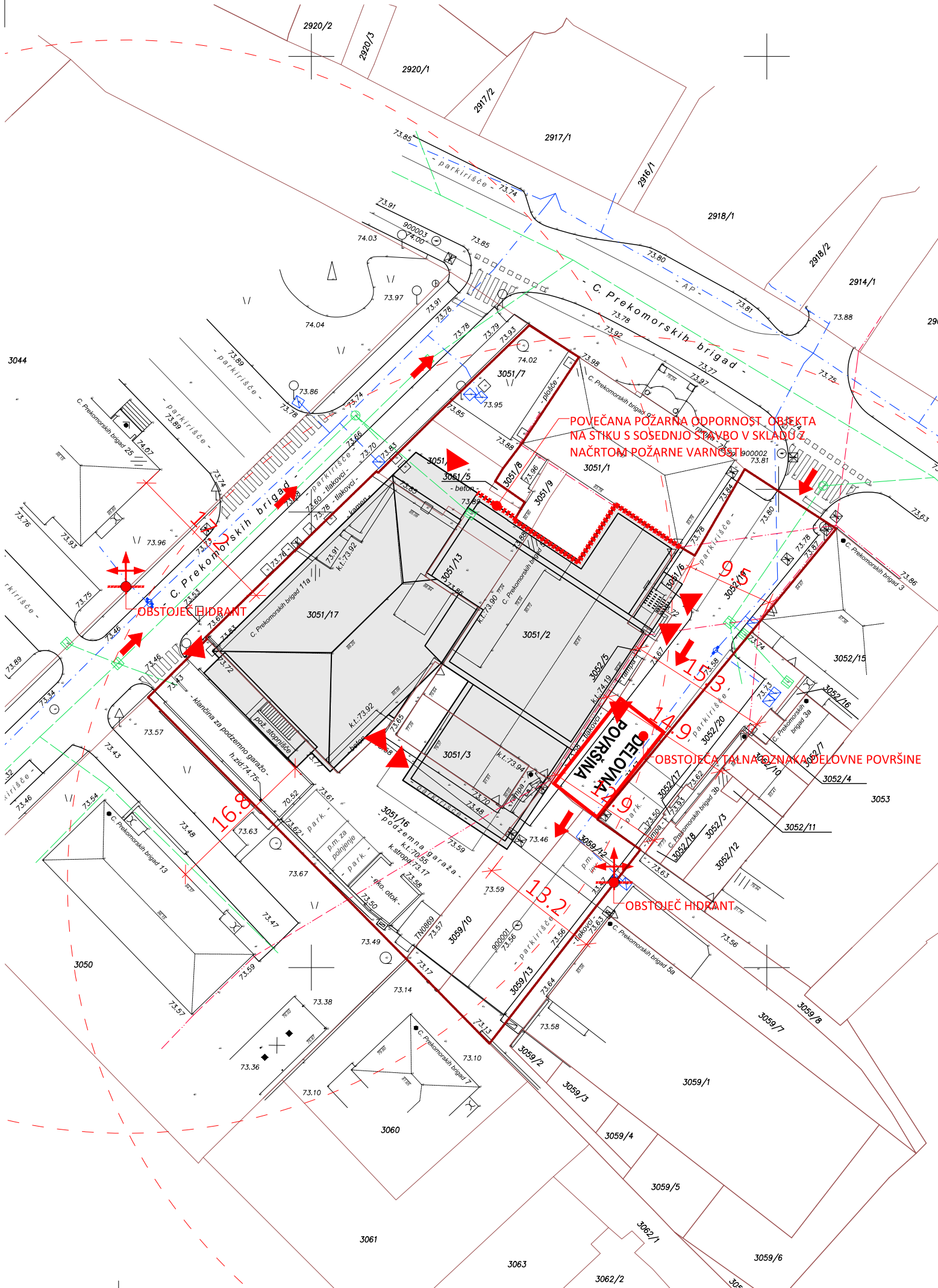

- OBSTOJEČ NADZEMNI ZUNANJI HIDRANTNI PRIKLJUČEK
- VHOD / IZHOD OBJEKTA
- DOSTOPI ZA INTERVENCIJO
- DELOVNA POVRŠINA 7 m x 12 m (prosta in označena)
- PODZEMNI ZUNANJI HIDRANTNI PRIKLJUČEK

Arhitekturni biro  
ACMA d.o.o.  
Lokarjev drevored 1  
SI 5270 Ajdovščina  
T: +386(0)53869215  
E: atelje@acma.si  
I: www.acma.si

naziv gradnje	Kulturna dvorana in zdravstveni dom Šempeter		
investitor	Občina Šempeter Vrtojba, Trg Ivana Roba 3a, 5290 Šempeter pri Gorici		
pooblaščen arh. / vodja projekta	Marko Kosovel u.d.i.a., A-1091	mag. Boštjan Furlan u.d.i.g.&u.d.i.a., G-2092	
arhitekti	mag. Boštjan Furlan u.d.i.g.&u.d.i.a.	Boštjan Hvala, u.d.i.a.	Domen Fučka u.d.i.a
id. nač. / načrt / prikaz / faza / datum	2021-23	arhitektura	načrt arhitekture DGD feb. 2023, dec. 2023
merilo / vsebina risbe / št. lista	1:500	ZAGOTAVLJANJE POŽARNE VARNOSTI LP.6	

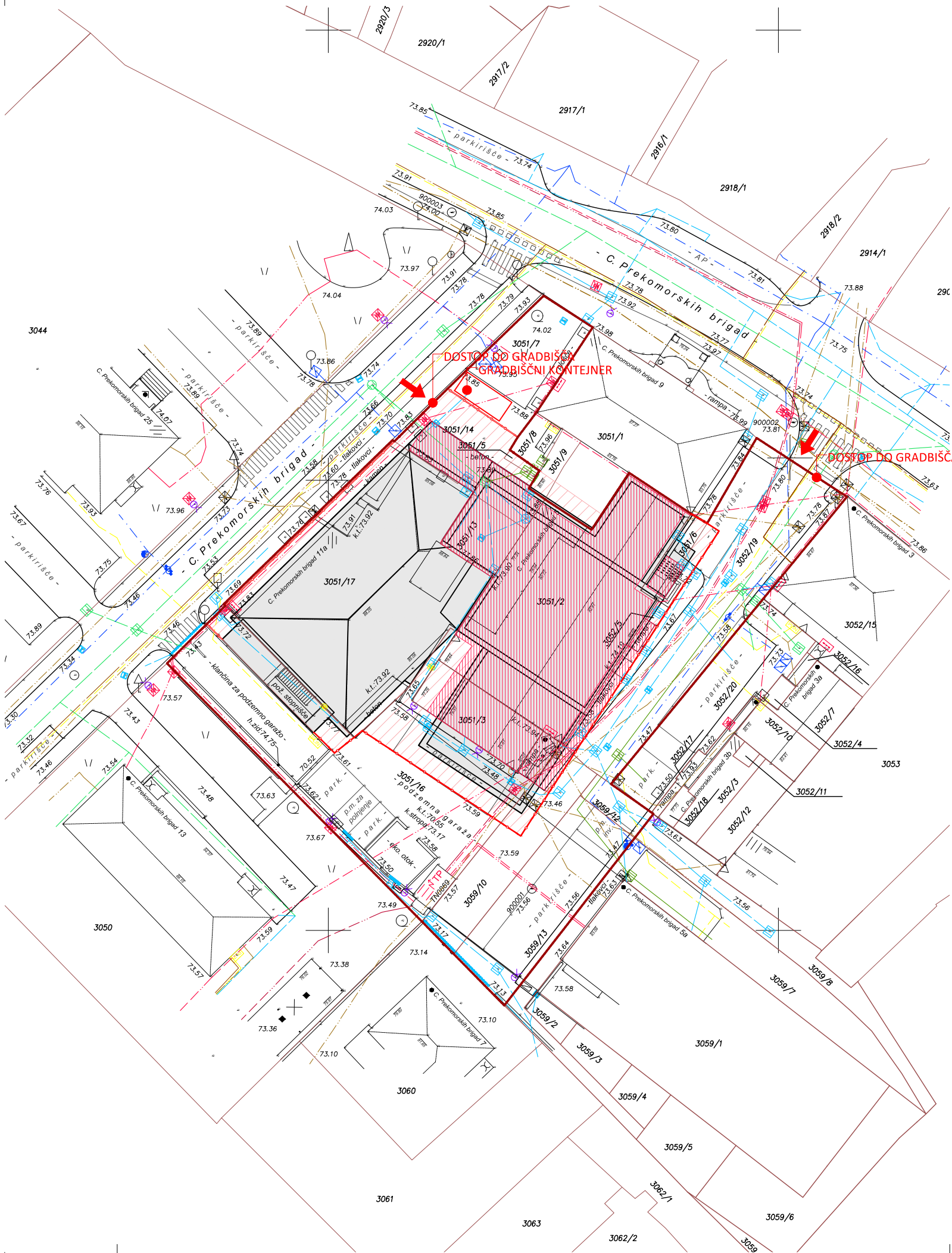

LEGENDA

OBMOČJE GRADBIŠČA:

GRADBIŠČNA OGRAJA

IZKOPI:

OBMOČJE PLITVIH IZKOPOV, PREDVIDENA GLOBINA DO 1.5 m

OBMOČJE GRADBIŠČA, POVRŠINA 1453.2 m<sup>2</sup>



© Arhitekturni biro  
ACMA d.o.o.  
Lokarjev drevored 1  
SI 5270 Ajdovščina  
T: +386(0)53869215  
E: atelje@acma.si  
I: www.acma.si

naziv gradnje	Kulturna dvorana in zdravstveni dom Šempeter				
investitor	Občina Šempeter Vrtojba, Trg Ivana Roba 3a, 5290 Šempeter pri Gorici				
pooblaščen arh. / vodja projekta	Marko Kosovel u.d.i.a., A-1091	mag. Boštjan Furlan u.d.i.g.&u.d.i.a., G-2092			
arhitekti	mag. Boštjan Furlan u.d.i.g.&u.d.i.a.	Boštjan Hvala, u.d.i.a.	Domen Fučka u.d.i.a.		
id. nač. / načrt / prikaz / faza / datum	2021-23	arhitektura	načrt arhitekture	DGD	feb. 2023, dec. 2023
merilo / vsebina risbe / št. lista	1:500	OBMOČJE GRADBIŠČA			LP.7



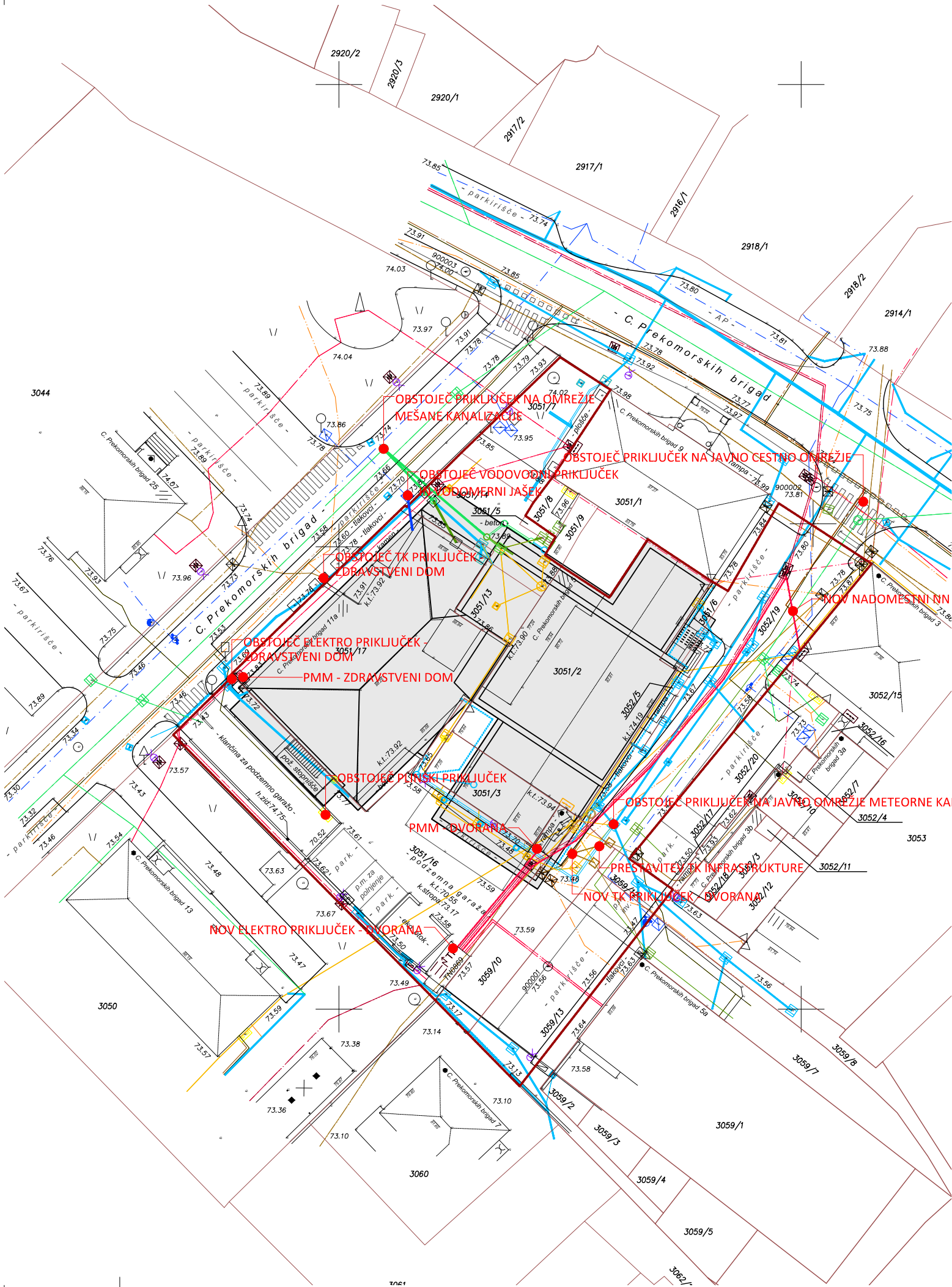

INFRASTRUKTURNI VODI-obstoječe:

- FEKALNA KANALIZACIJA
- METEORNA KANALIZACIJA
- PLINOVOD
- VODOVOD
- NN PODZEMNI VOD
- VN PODZEMNI VOD
- TK VOD
- JAVNA RAZSVETLJAVA
- KABELSKA KANALIZACIJA

INFRASTRUKTURNI VODI-novo:

- FEKALNA KANALIZACIJA
- METEORNA KANALIZACIJA
- PLINOVOD
- VODOVOD IN HIDRANTNO OMREŽJE
- NN PODZEMNI VOD
- VN PODZEMNI VOD
- TK VOD

OPIS PRESTAVITVE INFRASTRUKTURNIH VODOV:

NN IN VN ELEKTRIKA:

PREDVIDI SE OHRANITEV PODZEMNIH NN IN VN ELEKTRIČNIH VODOV NA ORIGINALNEM MESTU. PREDVIDI SE PREVIDEN ROČNI IZKOP GRADBENE JAME ZA TEMELJE OBJEKTA Z ZAŠČITO OBSTOJEČIH KABLOV V ČASU GRADNJE, KI SE JIH ZAČASNO IZKLOPI IZ OMREŽJA. TEMELJ OBJEKTA SE IZVEDE POD IN OKOLI KABLOV. V OBSTOJEČE PRAZNE REBRASTE CEVI SE POLOŽI NOV ELEKTRO PRIKLJUČNI VOD OD TP DO OBSTOJEČEGA ELEKTRO JAŠKA. OD JAŠKA DO PMO NA FASADI DVORANE SE PREDVIDI NOVO KANALIZACIJO.

ZRAČNI NN VOD, KI POTEKA PO FASADI KULTURNE DVORANE SE V CELOTI UKINE IN NADOMESTI Z ZEMELJSKIM VODOM IZ BLIŽNJE TRAFOPOSTAJE, ZA KAR SE UPORABI OBSTOJEČO PRAZNO KANALIZACIJO DO OBSTOJEČEGA ELEKTRO JAŠKA POD CESTO, OD KODER JE POTREBNO IZVESTI PREKOP ZA PREČKANJE CESTE IN NAVEZAVO NA OBSTOJEČO ELEKTROOMARICO NA OBJEKTU Z NASLOVOM CESTA PREKOMORSKIH BRIGAD 3.

T2, TELEKOM, KTV

ODSTRANI SE JAŠEK KTV IN JAŠEK TELEKOMA. OHRANI SE TRI JAŠKE, PRISLONJENE NA ZUNANJO STENO PODZEMNE GARAŽE. IZVEDE SE SKUPNI JAŠEK TELEKOMUNIKACIJ, DIM.2X 2M, GLOBINE 1.5M, KAMOR SE PRESTAVIJO VSI VODI, KI JIH NOVOGRADNJA POHODI.

naziv gradnje	Kulturna dvorana in zdravstveni dom Šempeter		
investitor	Občina Šempeter Vrtojba, Trg Ivana Roba 3a, 5290 Šempeter pri Gorici		
pooblaščen arh. / vodja projekta	Marko Kosovel u.d.i.a., A-1091	mag. Boštjan Furlan u.d.i.g.&u.d.i.a., G-2092	
arhitekti	mag. Boštjan Furlan u.d.i.g.&u.d.i.a.	Boštjan Hvala, u.d.i.a.	Domen Fučka u.d.i.a.
id. nač. / načrt / prikaz / faza / datum	2021-23	arhitektura	načrt arhitekture DGD feb. 2023, dec. 2023
merilo / vsebina risbe / št. lista	1:500	MINIMALNA KOMUNALNA OSKRBA LP.8	

Arhitekturni biro  
ACMA d.o.o.  
Lokarjev drevored 1  
SI 5270 Ajdovščina  
T: +386(0)53869215  
E: atelje@acma.si  
I: www.acma.si



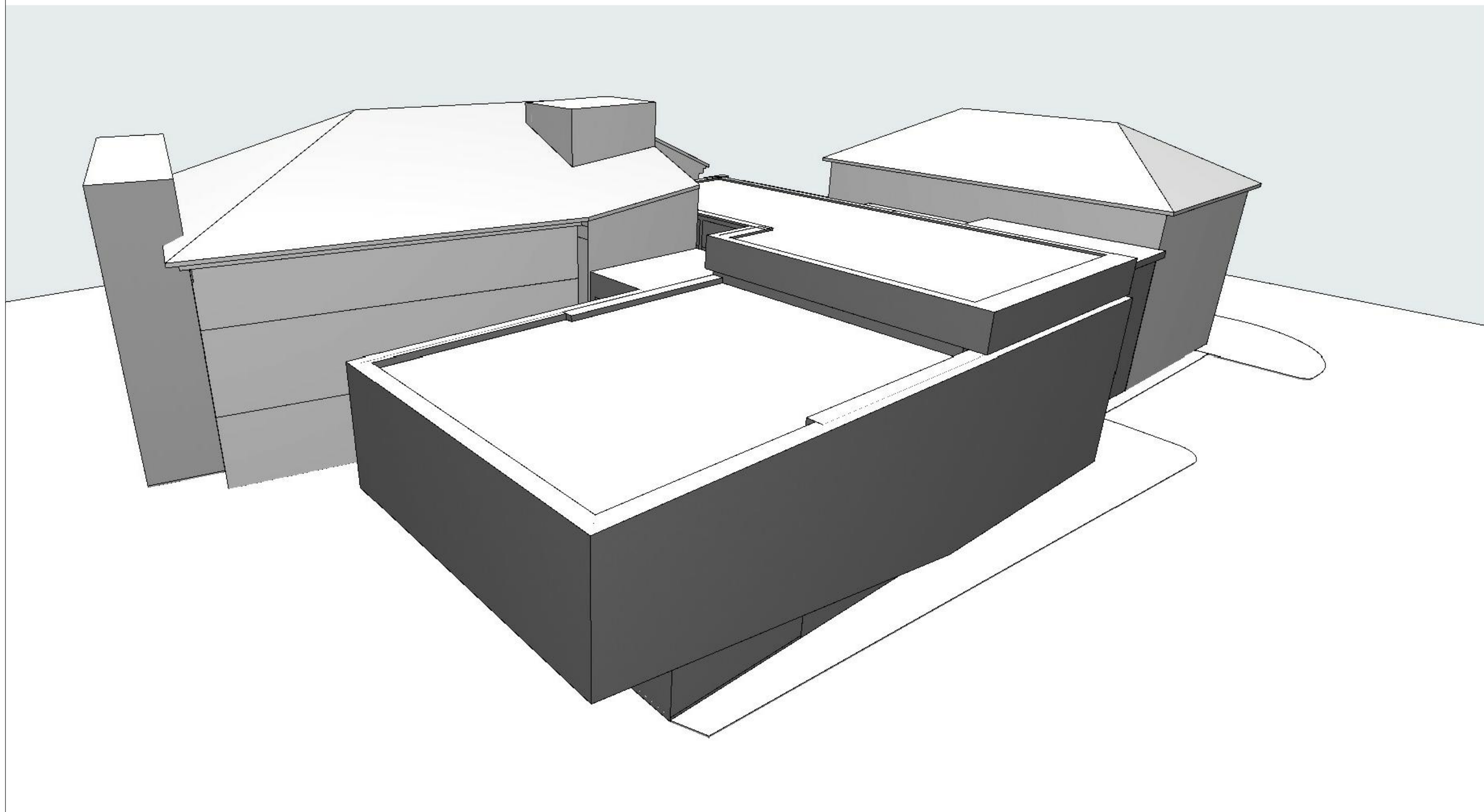

© Arhitekturni biro  
ACMA d.o.o.  
Lokarjev drevored 1  
SI 5270 Ajdovščina  
T: +386(0)53869215  
E: atelje@acma.si  
I: www.acma.si

naziv gradnje	Kulturna dvorana in zdravstveni dom Šempeter				
investitor	Občina Šempeter Vrtojba, Trg Ivana Roba 3a, 5290 Šempeter pri Gorici				
pooblaščen arh. / vodja projekta	Marko Kosovel u.d.i.a., A-1091	mag. Boštjan Furlan u.d.i.g.&u.d.i.a., G-2092			
arhitekti	mag. Boštjan Furlan u.d.i.g.&u.d.i.a.    Boštjan Hvala, u.d.i.a.    Domen Fučka u.d.i.a.				
id. nač. / načrt / prikaz / faza / datum	2021-23	arhitektura	načrt arhitekture	DGD	feb. 2023, dec. 2023
merilo / vsebina risbe / št. lista	1:600	TRIDIMENZIONALNI PRIKAZ OBJEKTA			LP.9